



Istituto Comprensivo Statale
"Medaglie d'Oro"
Salerno - SA

Esiti prove INVALSI 2023-2024

- Classi seconde primaria (italiano e matematica)
- Classi quinte primaria (italiano, matematica, inglese listening e inglese reading)
- Classe terza secondaria (italiano, matematica, inglese listening e inglese reading)

SCUOLA PRIMARIA

CLASSI SECONDE

ITALIANO- CLASSI SECONDE PRIMARIA

Tavola 1A Italiano

Istituto nel suo complesso								
Classi/Istituto	Media del punteggio percentuale al netto del <i>cheating</i> ^{1a}	Percentuale di partecipazione alla prova di Italiano ^{1b}	Esiti degli studenti al netto del <i>cheating</i> nella stessa scala del rapporto nazionale ^{1d}	Punteggio Campania (67,8) ⁵	Punteggio Sud (68,6) ⁵	Punteggio Italia (67,5) ⁵	Punteggio percentuale osservato ⁶	<i>Cheating in</i> percentuale ⁷
415052600201	74,1	95,2	206,5	↑	↑	↑	74,1	0,0
415052600202	71,2	90,0	201,7	↑	↑	↑	71,2	0,0
415052600203	62,9	94,1	181,4	↓	↓	↓	62,9	0,0
415052600204	82,4	95,2	219,4	↑	↑	↑	87,8	6,1
415052600205	81,1	89,5	205,9	↑	↑	↑	81,3	0,2
415052600206	71,6	83,3	186,9	↑	↑	↑	78,3	8,6
415052600207	78,3	71,4	217,2	↑	↑	↑	78,3	0,0
SAIC8B500Q	74,7	88,3	203,4	↑	↑	↑	76,5	2,1

ITALIANO- CLASSI SECONDE PRIMARIA

Dettagli della prova di Italiano

Tavola 2A - Parti della prova Italiano

Istituzione scolastica nel suo complesso						
Classi/Istituto	Comprensione del testo		Esercizi linguistici		Prova complessiva	
	Punteggio medio	Punteggio Italia	Punteggio medio	Punteggio Italia	Punteggio medio	Punteggio Italia
415052600201	72,5	69,4	85,0	54,7	74,1	67,5
415052600202	73,8		52,8		71,2	
415052600203	63,0		62,5		62,9	
415052600204	81,8		86,8		82,4	
415052600205	81,8		76,3		81,1	
415052600206	71,8		70,1		71,6	
415052600207	79,1		73,3		78,3	
SAIC8B500Q	75,0		73,0		74,7	

ITALIANO- CLASSI SECONDE PRIMARIA

RISULTATI PER CATEGORIA - PROVA DI ITALIANO - CLASSI SECONDE-415052600xxx

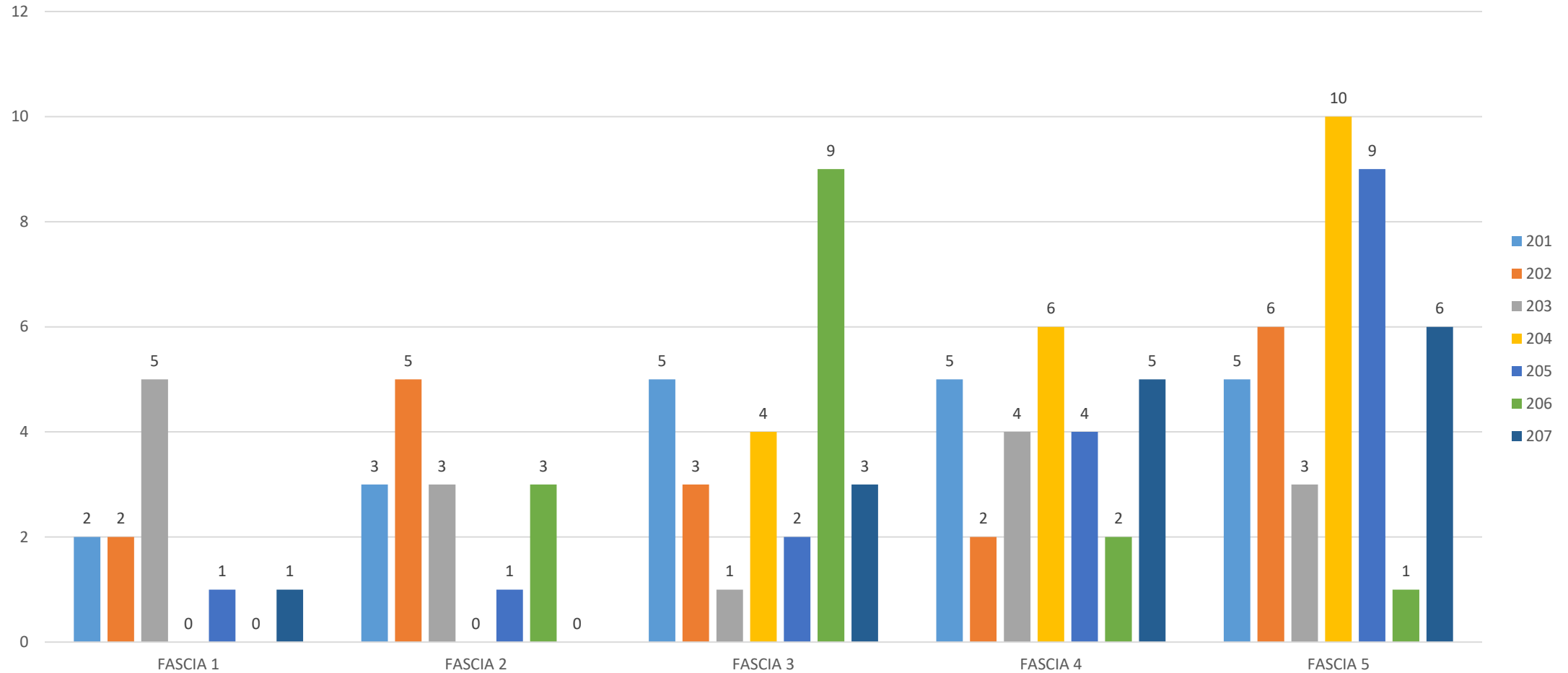

DISTRIBUZIONE PERCENTUALE FASCE DI LIVELLO-ISTITUTO

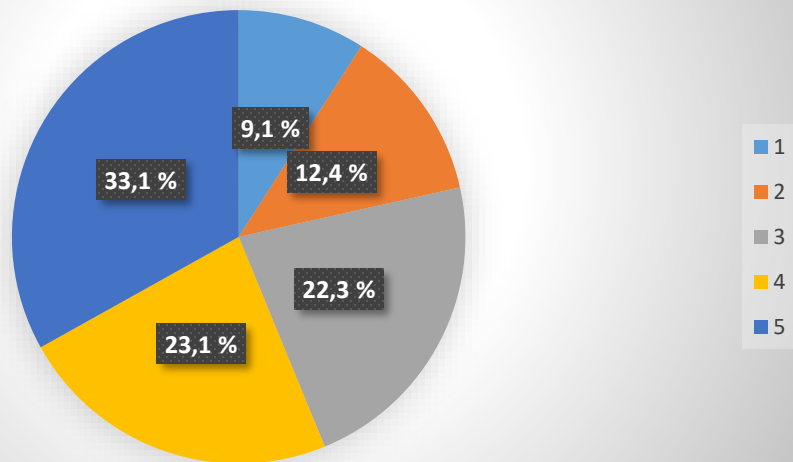

DISTRIBUZIONE PERCENTUALE FASCE DI LIVELLO-CAMPANIA

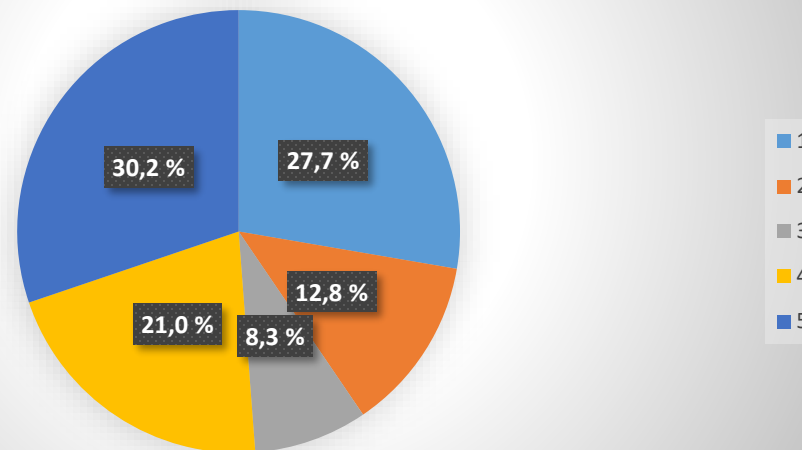

DISTRIBUZIONE PERCENTUALE FASCE DI LIVELLO-SUD

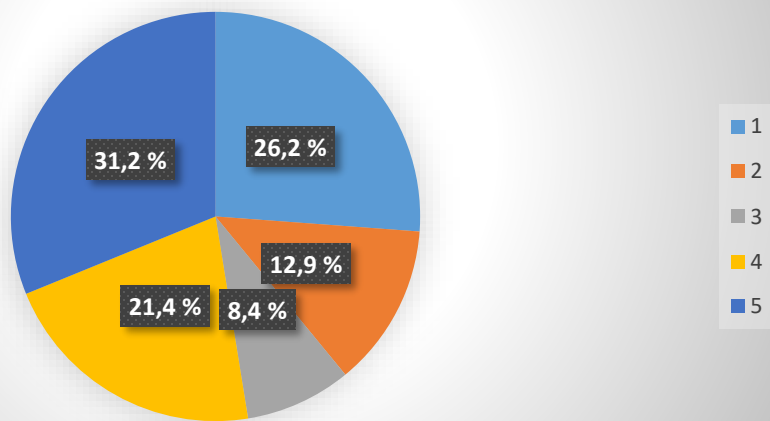

DISTRIBUZIONE PERCENTUALE FASCE DI LIVELLO- ITALIA

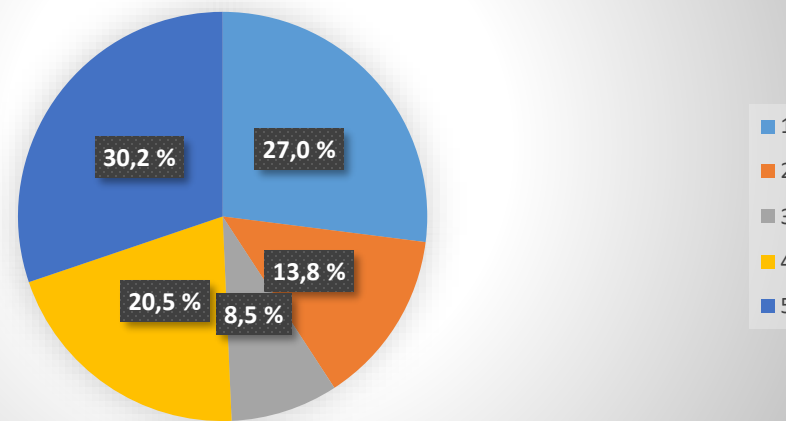

ITALIANO- CLASSI SECONDE PRIMARIA-TREND ISTITUTO

Tavola 7A Italiano ²³

Istituzione scolastica nel suo complesso						
Anno scolastico	Classi/Istituto	Media del punteggio percentuale al netto del <i>cheating</i> ^{1a}	Esiti degli studenti al netto del <i>cheating</i> nella stessa scala del rapporto nazionale ^{1d}	Punteggio Campania ⁵	Punteggio Sud ⁵	Punteggio Italia ⁵
2020-21	SAIC8B500Q	58,8	214,6	↑	↑	↑
2021-22	SAIC8B500Q	69,0	209,4	↑	↑	↑
2022-23	SAIC8B500Q	62,1	203,0	↑	↑	↑
2023-24	SAIC8B500Q	74,7	203,4	↑	↑	↑

MATEMATICA- CLASSI SECONDE PRIMARIA

Tavola 1B Matematica

Istituto nel suo complesso								
Classi/Istituto	Media del punteggio percentuale al netto del <i>cheating</i> ^{1a}	Percentuale di partecipazione alla prova di Matematica ^{1b}	Esiti degli studenti al netto del <i>cheating</i> nella stessa scala del rapporto nazionale ^{1d}	Punteggio Campania (56,4) ⁵	Punteggio Sud (57,4) ⁵	Punteggio Italia (56,1) ⁵	Punteggio percentuale osservato ⁶	<i>Cheating</i> in percentuale ⁷
415052600201	56,0	71,4	190,2	↔	↔	↔	56,0	0,0
415052600202	51,1	90,0	182,0	↓	↓	↓	51,1	0,0
415052600203	52,5	94,1	184,2	↓	↓	↓	52,5	0,0
415052600204	71,7	100,0	215,9	↑	↑	↑	72,1	0,5
415052600205	80,0	84,2	232,3	↑	↑	↑	80,8	1,0
415052600206	61,9	83,3	198,7	↑	↑	↑	63,8	3,0
415052600207	63,1	76,2	203,5	↑	↑	↑	63,1	0,0
SAIC8B500Q	62,6	85,4	201,4	↑	↑	↑	63,0	0,6

MATEMATICA- CLASSI SECONDE PRIMARIA

Tavola 3A - Ambiti Matematica

Istituzione scolastica nel suo complesso										
Classi/Istituto	Numeri		Dati e previsioni		Spazio e figure		Relazioni e funzioni		Prova complessiva	
	Punteggio medio	Punteggio Italia	Punteggio medio	Punteggio Italia	Punteggio medio	Punteggio Italia	Punteggio medio	Punteggio Italia	Punteggio medio	Punteggio Italia
415052600201	50,5	57,4	62,2	57,6	67,6	63,3	41,9	45,9	56,0	56,1
415052600202	54,8		54,3		61,1		33,3		51,1	
415052600203	57,1		50,0		62,5		41,1		52,5	
415052600204	72,4		77,9		72,4		62,3		71,7	
415052600205	87,5		85,2		79,5		66,3		80,0	
415052600206	66,5		64,7		63,7		51,7		61,9	
415052600207	72,3		61,8		68,8		50,0		63,1	
SAIC8B500Q	66,1		65,6		68,1		49,8		62,6	

MATEMATICA- CLASSI SECONDE PRIMARIA

RISULTATI PER CATEGORIA - PROVA DI MATEMATICA - CLASSI SECONDE-415052600xxx

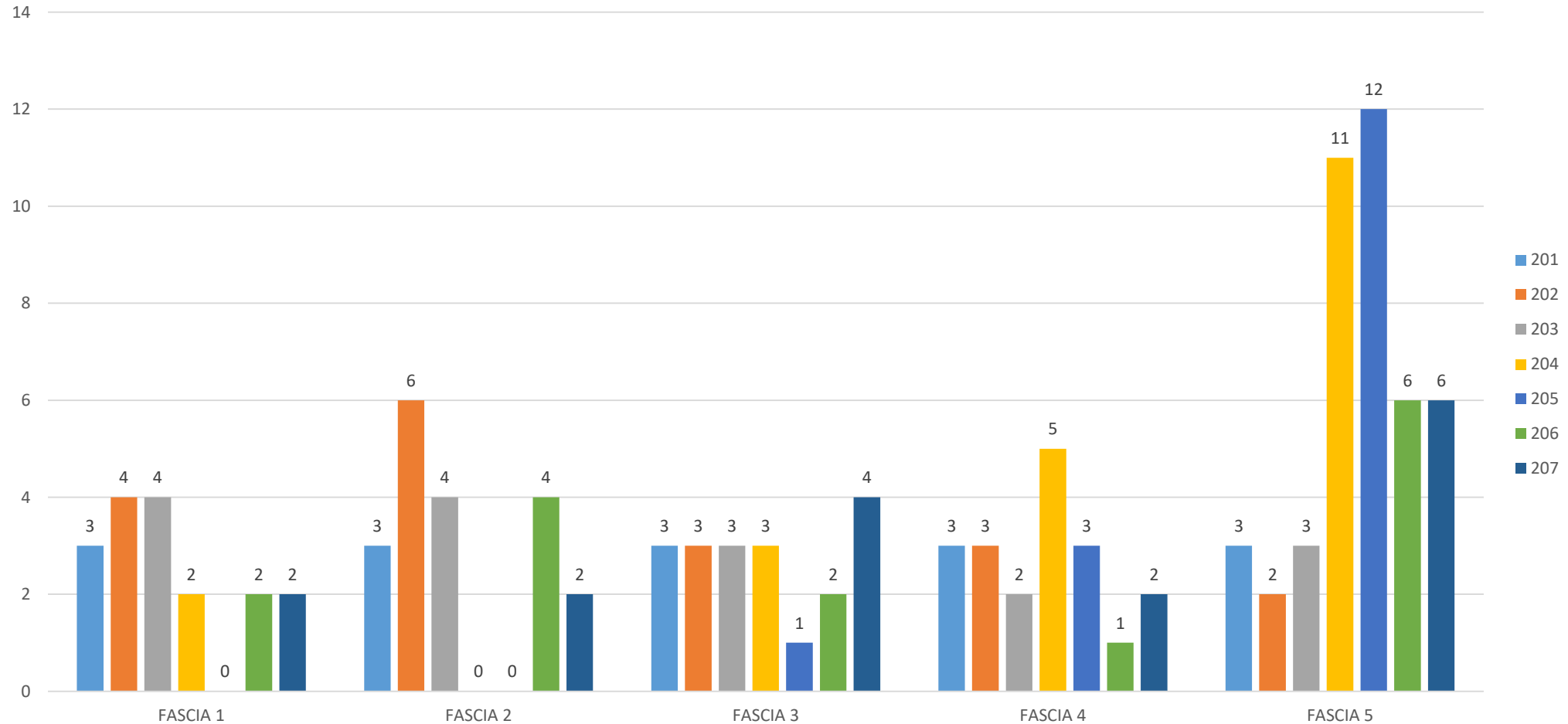

DISTRIBUZIONE PERCENTUALE-FASCE DI LIVELLO- ISTITUTO

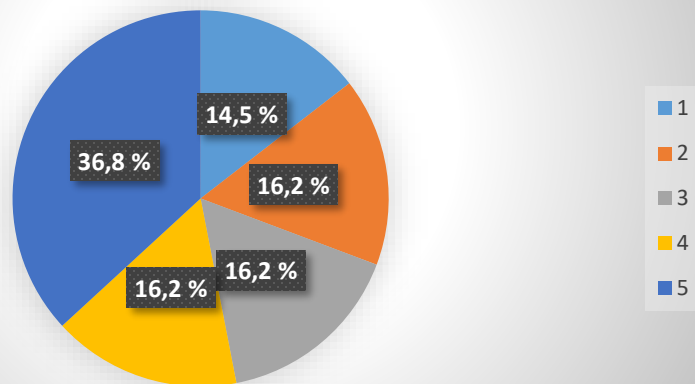

DISTRIBUZIONE PERCENTUALE-FASCE DI LIVELLO- CAMPANIA

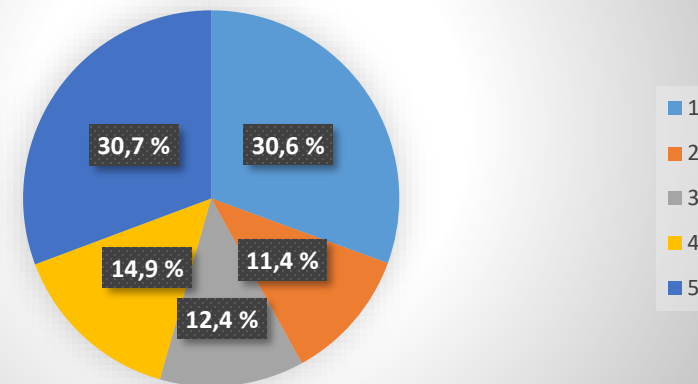

DISTRIBUZIONE PERCENTUALE-FASCE DI LIVELLO- SUD

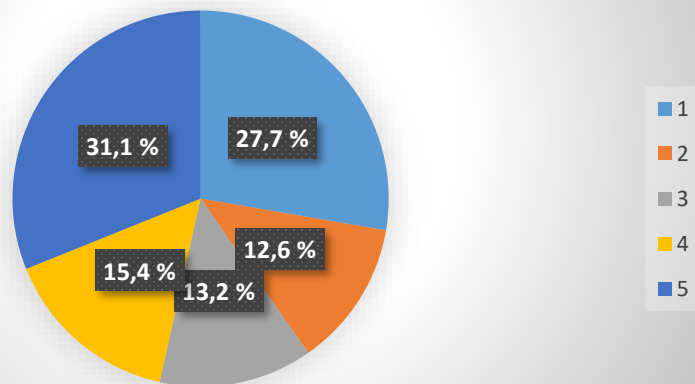

DISTRIBUZIONE PERCENTUALE-FASCE DI LIVELLO- ITALIA

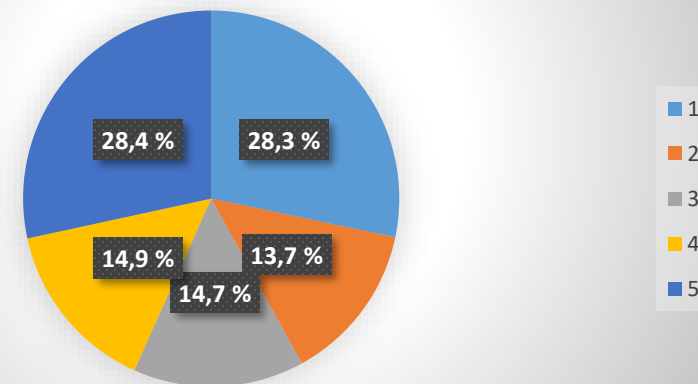

MATEMATICA- CLASSI SECONDE PRIMARIA-TREND ISTITUTO

Tavola 7B Matematica ²³

Istituzione scolastica nel suo complesso								
Anno scolastico	Classi/Istituto	Media del punteggio percentuale al netto del <i>cheating</i> ^{1a}	Esiti degli studenti al netto del <i>cheating</i> nella stessa scala del rapporto nazionale ^{1d}	Punteggio Campania ⁵	Punteggio Sud ⁵	Punteggio Italia ⁵	Punteggio percentuale osservato ⁶	<i>Cheating in percentuale</i> ⁷
2020-21	SAIC8B500Q	43,9	192,9	↔	↓	↓	43,9	0,1
2021-22	SAIC8B500Q	55,5	201,7	↑	↑	↑	55,6	0,1
2022-23	SAIC8B500Q	54,5	187,5	↔	↔	↔	54,5	0,2
2023-24	SAIC8B500Q	62,6	201,4	↑	↑	↑	63,0	0,6

CLASSI QUINTE

ITALIANO- CLASSI QUINTE PRIMARIA

Tavola 1A Italiano

Istituto nel suo complesso											
Classi/Istituto	Media del punteggio percentuale al netto del <i>cheating</i> ^{1a}	Percentuale di partecipazione alla prova di Italiano ^{1b}	Esiti degli studenti al netto del <i>cheating</i> nella stessa scala del rapporto nazionale ^{1d}	Differenza nei risultati (punteggio percentuale) rispetto a classi/scuole con <i>background</i> familiare simile ²	<i>Background</i> familiare mediano degli studenti ^{3 4}	Percentuale copertura <i>background</i> ^{1c}	Punteggio Campania (58,2) ⁵	Punteggio Sud (58,7) ⁵	Punteggio Italia (58,1) ⁵	Punteggio percentuale osservato ⁶	<i>Cheating</i> in percentuale ⁷
415052600501	63,7	89,5	204,7	0,8	alto	94,7	↑	↑	↑	63,7	0,0
415052600502	58,7	94,4	196,0	-2,0	medio-alto	94,4	↔	↔	↔	58,7	0,0
415052600503	69,3	86,4	212,6	7,2	alto	100,0	↑	↑	↑	69,9	0,9
415052600504	68,6	94,1	211,8	7,8	alto	94,1	↑	↑	↑	68,8	0,2
415052600505	61,1	83,3	197,8	-0,7	alto	91,7	↑	↑	↑	62,3	1,9
415052600506	59,6	84,2	192,0	-2,6	alto	94,7	↔	↔	↑	59,6	0,0
415052600507	65,2	73,7	207,0	6,3	medio-basso	94,7	↑	↑	↑	65,2	0,0
SAIC8B500Q	63,7	86,2	203,1	1,6	alto	94,9	↑	↑	↑	64,0	0,5

ITALIANO- CLASSI QUINTE PRIMARIA

Dettagli della prova di Italiano

Tavola 2A - Parti della prova Italiano

Istituzione scolastica nel suo complesso								
Classi/Istituto	Testo narrativo		Testo espositivo		Riflessione sulla lingua		Prova complessiva	
	Punteggio medio	Punteggio Italia	Punteggio medio	Punteggio Italia	Punteggio medio	Punteggio Italia	Punteggio medio	Punteggio Italia
415052600501	65,8	60,3	60,2	53,6	64,7	60,4	63,7	58,1
415052600502	60,3		54,3		61,8		58,7	
415052600503	70,1		62,2		77,2		69,3	
415052600504	73,7		65,3		64,9		68,6	
415052600505	66,2		55,4		60,3		61,1	
415052600506	62,9		58,2		56,2		59,6	
415052600507	69,6		62,6		61,4		65,2	
SAIC8B500Q	66,9		59,6		64,1		63,7	

ITALIANO- CLASSI QUINTE PRIMARIA

RISULTATI PER CATEGORIA - PROVA DI ITALIANO - CLASSI QUINTE-415052600xxx

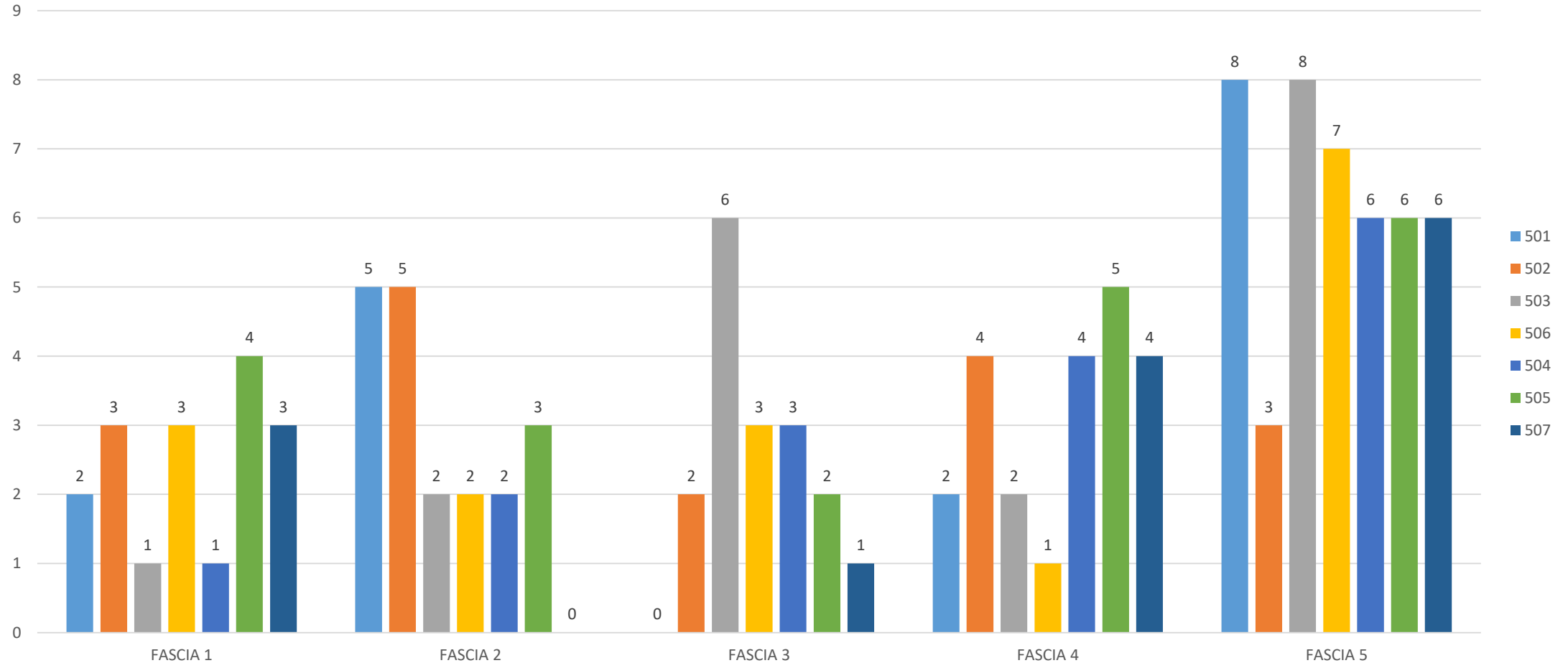

DISTRIBUZIONE PERCENTUALE-FASCE DI LIVELLO- ISTITUTO

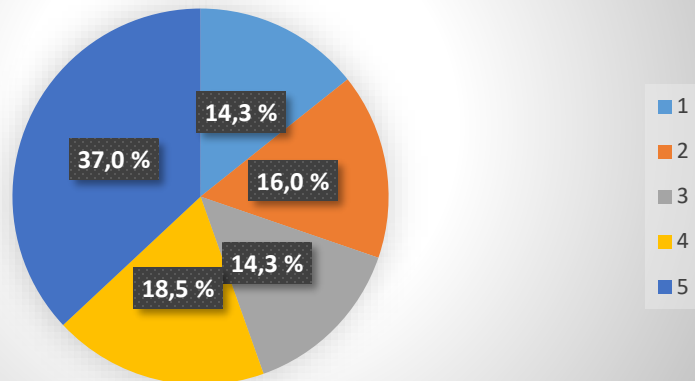

DISTRIBUZIONE PERCENTUALE-FASCE DI LIVELLO- CAMPANIA

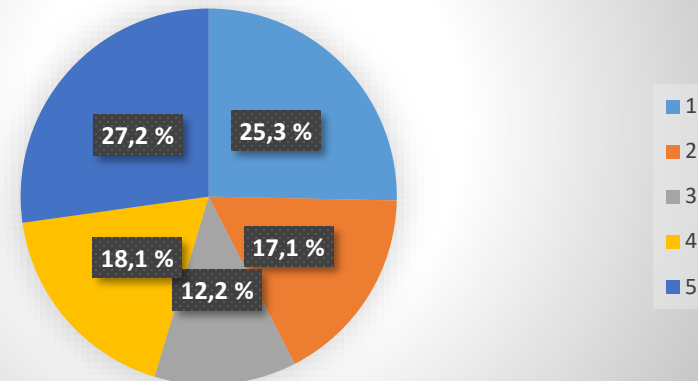

DISTRIBUZIONE PERCENTUALE-FASCE DI LIVELLO- SUD

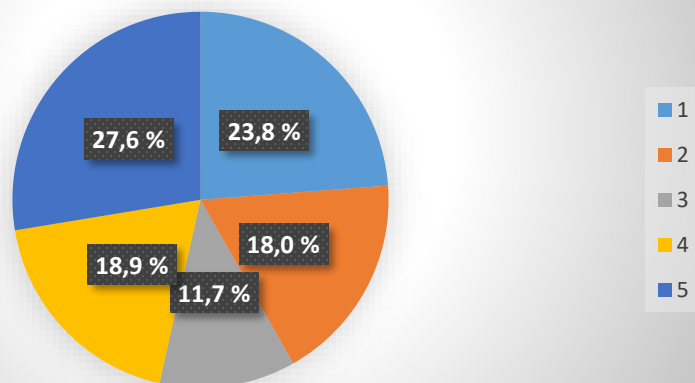



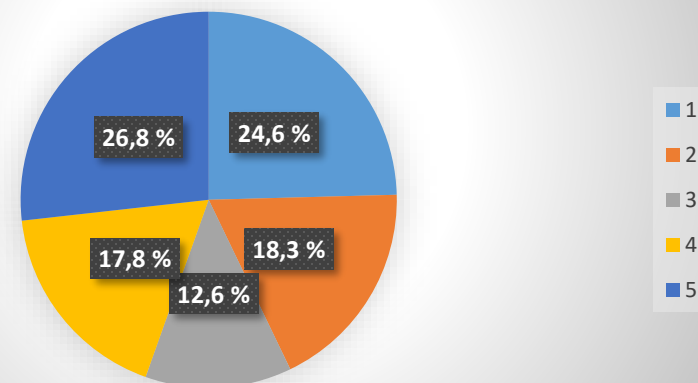

DISTRIBUZIONE PERCENTUALE-FASCE DI LIVELLO- ITALIA











EFFETTO SCUOLA- ITALIANO – CLASSI QUINTE PRIMARIA

Effetto scuola

Tavola 9A Italiano

Istituto nel suo complesso					
Confronto tra il punteggio osservato dell'istituzione scolastica e il punteggio della regione Campania	Effetto scuola positivo	Effetto scuola leggermente positivo	Effetto scuola pari alla media regionale	Effetto scuola leggermente negativo	Effetto scuola negativo
Sopra la media regionale 					
Intorno alla media regionale 					
Sotto la media regionale 					

Istituto nel suo complesso					
Confronto tra il punteggio osservato dell'istituzione scolastica e il punteggio della macroarea Sud	Effetto scuola positivo	Effetto scuola leggermente positivo	Effetto scuola pari alla media della macroarea	Effetto scuola leggermente negativo	Effetto scuola negativo
Sopra la media della macroarea 					
Intorno alla media della macroarea 					
Sotto la media della macroarea 					

Istituto nel suo complesso					
Confronto tra il punteggio osservato dell'istituzione scolastica e il punteggio nazionale	Effetto scuola positivo	Effetto scuola leggermente positivo	Effetto scuola pari alla media nazionale	Effetto scuola leggermente negativo	Effetto scuola negativo
Sopra la media nazionale 					
Intorno alla media nazionale 					
Sotto la media nazionale 					

ITALIANO- CLASSI QUINTA PRIMARIA-TREND ISTITUTO

Tavola 7A Italiano ²³

Istituzione scolastica nel suo complesso										
Anno scolastico	Classi/Istituto	Media del punteggio percentuale al netto del <i>cheating</i> ^{1a}	Esiti degli studenti al netto del <i>cheating</i> nella stessa scala del rapporto nazionale ^{1d}	Differenza nei risultati (punteggio percentuale) rispetto a classi/scuole con <i>background</i> familiare simile ²	<i>Background</i> familiare mediano degli studenti ^{3 4}	Punteggio Campania ⁵	Punteggio Sud ⁵	Punteggio Italia ⁵	Punteggio percentuale osservato ⁶	<i>Cheating</i> in percentuale ⁷
2020-21	SAIC8B500Q	61,0	217,5	+3,3	alto	↑	↑	↑	61,1	0,2
2021-22	SAIC8B500Q	59,1	207,6	+4,9	basso	↑	↑	↑	59,8	1,1
2022-23	SAIC8B500Q	69,7	207,7	+4,8	medio-alto	↑	↑	↑	70,0	0,4
2023-24	SAIC8B500Q	63,7	203,1	+1,6	alto	↑	↑	↑	64,0	0,5

MATEMATICA- CLASSI QUINTE PRIMARIA

Tavola 1B Matematica

Istituto nel suo complesso											
Classi/Istituto	Media del punteggio percentuale al netto del <i>cheating</i> ^{1a}	Percentuale di partecipazione alla prova di Matematica ^{1b}	Esiti degli studenti al netto del <i>cheating</i> nella stessa scala del rapporto nazionale ^{1d}	Differenza nei risultati (punteggio percentuale) rispetto a classi/scuole con <i>background</i> familiare simile ²	<i>Background</i> familiare mediano degli studenti ^{3 4}	Percentuale copertura <i>background</i> ^{1c}	Punteggio Campania (59,4) ⁵	Punteggio Sud (58,9) ⁵	Punteggio Italia (57,6) ⁵	Punteggio percentuale osservato ⁶	<i>Cheating</i> in percentuale ⁷
415052600501	50,0	89,5	180,9	-13,0	alto	94,7	↓	↓	↓	50,0	0,0
415052600502	51,8	94,4	183,9	-7,3	medio-alto	94,4	↓	↓	↓	51,8	0,0
415052600503	65,5	90,9	207,2	4,1	alto	100,0	↑	↑	↑	65,5	0,0
415052600504	64,4	94,1	206,5	4,7	alto	94,1	↑	↑	↑	65,0	0,9
415052600505	60,0	83,3	198,4	-1,9	alto	91,7	↔	↔	↑	60,0	0,0
415052600506	50,4	89,5	181,7	-11,9	alto	94,7	↓	↓	↓	50,4	0,0
415052600507	62,1	73,7	203,0	4,3	medio-basso	94,7	↔	↑	↑	62,1	0,0
SAIC8B500Q	57,8	87,7	194,6	-3,1	alto	94,9	↔	↔	↔	57,9	0,1

MATEMATICA- CLASSI QUINTE PRIMARIA-DETTAGLIO

Tavola 3A - Ambiti Matematica

Istituzione scolastica nel suo complesso										
Classi/Istituto	Numeri		Dati e previsioni		Spazio e figure		Relazioni e funzioni		Prova complessiva	
	Punteggio medio	Punteggio Italia	Punteggio medio	Punteggio Italia	Punteggio medio	Punteggio Italia	Punteggio medio	Punteggio Italia	Punteggio medio	Punteggio Italia
415052600501	53,4	54,4	52,9	63,0	40,5	54,8	51,3	60,2	50,0	57,6
415052600502	55,0		54,7		39,2		57,1		51,8	
415052600503	65,4		69,5		57,2		70,7		65,5	
415052600504	62,8		70,0		61,2		63,7		64,4	
415052600505	57,5		58,5		55,0		73,6		60,0	
415052600506	48,3		56,5		45,1		52,9		50,4	
415052600507	56,1		70,7		59,5		65,3		62,1	
SAIC8B500Q	57,1		61,7		51,1		62,5		57,8	

RISULTATI PER CATEGORIA - PROVA DI MATEMATICA - CLASSI QUINTE-415052600xxx

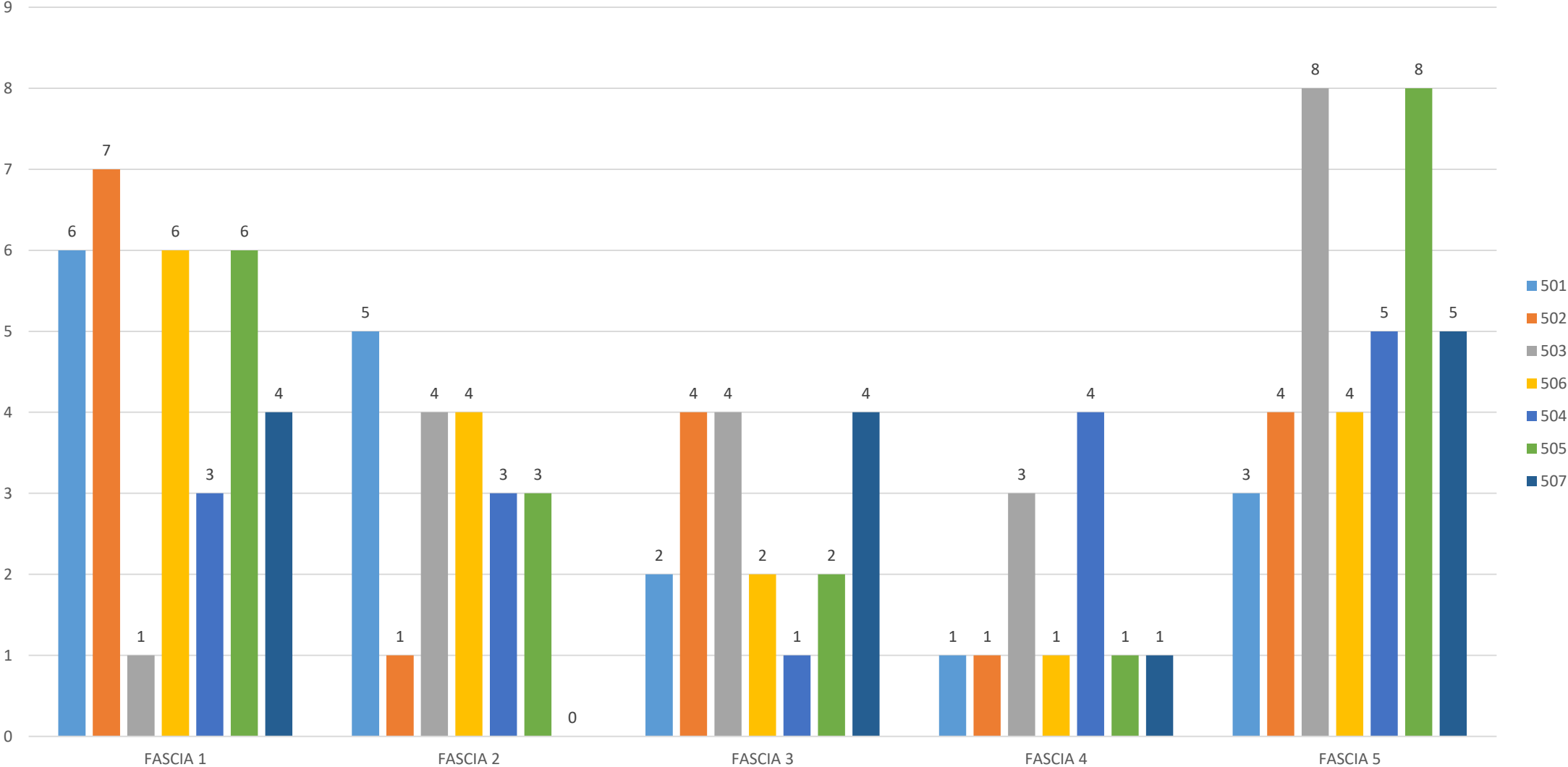

DISTRIBUZIONE PERCENTUALE-FASCE DI LIVELLO- ISTITUTO

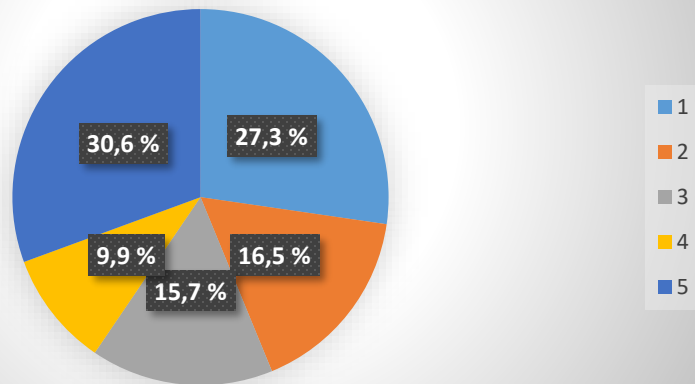

DISTRIBUZIONE PERCENTUALE-FASCE DI LIVELLO- CAMPANIA

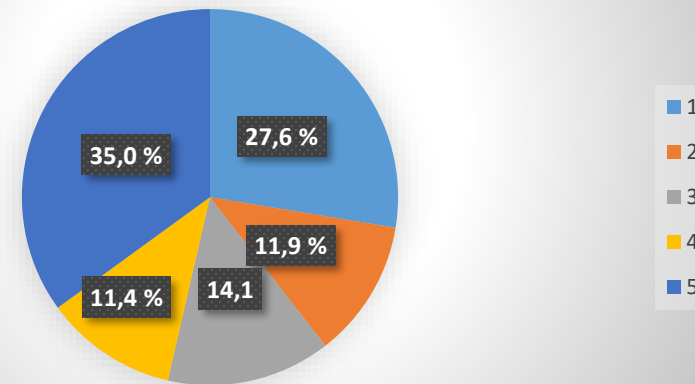

DISTRIBUZIONE PERCENTUALE-FASCE DI LIVELLO- SUD

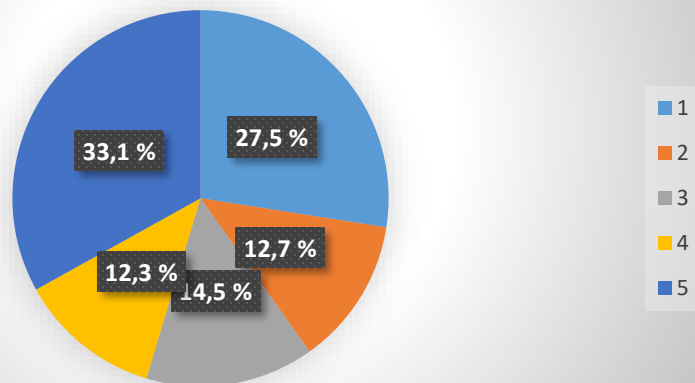



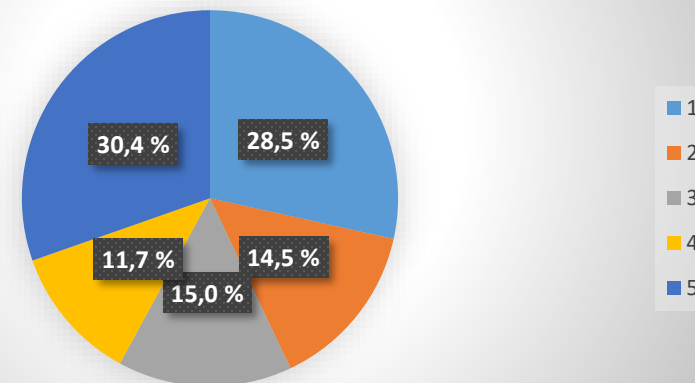





DISTRIBUZIONE PERCENTUALE-FASCE DI LIVELLO- ITALIA







EFFETTO SCUOLA- MATEMATICA – CLASSI QUINTE PRIMARIA

Tavola 9B Matematica

Istituto nel suo complesso					
Confronto tra il punteggio osservato dell'istituzione scolastica e il punteggio della regione Campania	Effetto scuola positivo	Effetto scuola leggermente positivo	Effetto scuola pari alla media regionale	Effetto scuola leggermente negativo	Effetto scuola negativo
Sopra la media regionale 					
Intorno alla media regionale 					
Sotto la media regionale 					

Istituto nel suo complesso					
Confronto tra il punteggio osservato dell'istituzione scolastica e il punteggio della macroarea Sud	Effetto scuola positivo	Effetto scuola leggermente positivo	Effetto scuola pari alla media della macroarea	Effetto scuola leggermente negativo	Effetto scuola negativo
Sopra la media della macroarea 					
Intorno alla media della macroarea 					
Sotto la media della macroarea 					

Istituto nel suo complesso					
Confronto tra il punteggio osservato dell'istituzione scolastica e il punteggio nazionale	Effetto scuola positivo	Effetto scuola leggermente positivo	Effetto scuola pari alla media nazionale	Effetto scuola leggermente negativo	Effetto scuola negativo
Sopra la media nazionale 					
Intorno alla media nazionale 					
Sotto la media nazionale 					

MATEMATICA- CLASSI QUINTA PRIMARIA-TREND ISTITUTO

Tavola 7B Matematica ²³

Istituzione scolastica nel suo complesso										
Anno scolastico	Classi/Istituto	Media del punteggio percentuale al netto del <i>cheating</i> ^{1a}	Esiti degli studenti al netto del <i>cheating</i> nella stessa scala del rapporto nazionale ^{1d}	Differenza nei risultati (punteggio percentuale) rispetto a classi/scuole con <i>background</i> familiare simile ²	<i>Background</i> familiare mediano degli studenti ^{3 4}	Punteggio Campania ⁵	Punteggio Sud ⁵	Punteggio Italia ⁵	Punteggio percentuale osservato ⁶	<i>Cheating</i> in percentuale ⁷
2020-21	SAIC8B500Q	56,1	199,1	-2,9	alto	↔	↔	↔	56,1	0,0
2021-22	SAIC8B500Q	53,5	203,4	+3,9	basso	↑	↑	↑	53,6	0,0
2022-23	SAIC8B500Q	56,3	193,3	-1,7	medio-alto	↔	↔	↑	56,3	0,0
2023-24	SAIC8B500Q	57,8	194,6	-3,1	alto	↔	↔	↔	57,9	0,1

INGLESE READING- CLASSI QUINTE PRIMARIA

Tavola 1C Inglese Reading

Istituto nel suo complesso													
Classi/Istituto	Media del punteggio percentuale al netto del <i>cheating</i> ^{1a}	Percentuale di partecipazione alla prova di Inglese Reading ^{1b}	Esiti degli studenti al netto del <i>cheating</i> nella stessa scala del rapporto nazionale ^{1d}	Differenza nei risultati (punteggio percentuale) rispetto a classi/scuole con <i>background</i> familiare simile ²	<i>Background</i> familiare mediano degli studenti ^{3 4}	Percentuale copertura <i>background</i> ^{1c}	Punteggio Campania (71,9) ⁵	Punteggio Sud (72,4) ⁵	Punteggio Italia (73,0) ⁵	Punteggio percentuale osservato ⁶	<i>Cheating</i> in percentuale ⁷	Pre-A1 ^{1e} (Italia: 5,3%)	A1 ^{1e} (Italia: 94,7%)
415052600501	86,8	78,9	231,2	8,4	alto	94,7	↑	↑	↑	88,9	2,3	0,0	100,0
415052600502	77,1	94,4	219,4	2,2	medio-alto	94,4	↑	↑	↑	77,1	0,0	5,9	94,1
415052600503	84,2	95,5	221,2	7,2	alto	100,0	↑	↑	↑	84,5	0,4	0,0	100,0
415052600504	85,1	94,1	226,1	10,3	alto	94,1	↑	↑	↑	85,7	0,6	0,0	100,0
415052600505	72,3	87,5	207,7	-4,8	alto	91,7	↔	↔	↔	72,3	0,0	4,8	95,2
415052600506	73,5	73,7	214,7	-3,4	alto	94,7	↔	↔	↔	73,5	0,0	7,1	92,9
415052600507	82,6	68,4	232,8	9,5	medio-basso	94,7	↑	↑	↑	82,6	0,0	0,0	100,0
SAIC8B500Q	80,0	84,8	221,0	3,2	alto	94,9	↑	↑	↑	80,4	0,5	2,6	97,4

INGLESE LISTENING- CLASSI QUINTE PRIMARIA

Tavola 1D Inglese Listening

Istituto nel suo complesso													
Classi/Istituto	Media del punteggio percentuale al netto del <i>cheating</i> ^{1a}	Percentuale di partecipazione alla prova di Inglese Listening ^{1b}	Esiti degli studenti al netto del <i>cheating</i> nella stessa scala del rapporto nazionale ^{1d}	Differenza nei risultati (punteggio percentuale) rispetto a classi/scuole con <i>background</i> familiare simile ²	<i>Background</i> familiare mediano degli studenti ^{3 4}	Percentuale copertura <i>background</i> ^{1c}	Punteggio Campania (70,7) ⁵	Punteggio Sud (71,0) ⁵	Punteggio Italia (72,5) ⁵	Punteggio percentuale osservato ⁶	<i>Cheating</i> in percentuale ⁷	Pre-A1 ^{1e} (Italia: 13,8%)	A1 ^{1e} (Italia: 86,2%)
415052600501	77,2	79,0	214,0	-1,0	alto	94,7	↑	↑	↑	77,2	0,0	0,0	100,0
415052600502	64,7	94,4	189,9	-10,7	medio-alto	94,4	↓	↓	↓	64,7	0,0	17,7	82,4
415052600503	83,7	95,5	243,6	8,2	alto	100,0	↑	↑	↑	83,7	0,0	0,0	100,0
415052600504	89,5	94,1	248,3	14,0	alto	94,1	↑	↑	↑	91,1	1,7	6,3	93,8
415052600505	50,0	87,5	157,8	-26,8	alto	91,7	↓	↓	↓	50,2	0,3	38,1	61,9
415052600506	72,5	73,7	208,7	-4,3	alto	94,7	↔	↔	↔	72,5	0,0	14,3	85,7
415052600507	83,5	68,4	223,5	11,5	medio-basso	94,7	↑	↑	↑	84,0	0,6	0,0	100,0
SAIC8B500Q	73,5	84,8	210,8	-4,0	alto	94,9	↔	↑	↔	73,8	0,4	12,0	88,0

INCROCI LIVELLI DI APPRENDIMENTO - ISTITUTO

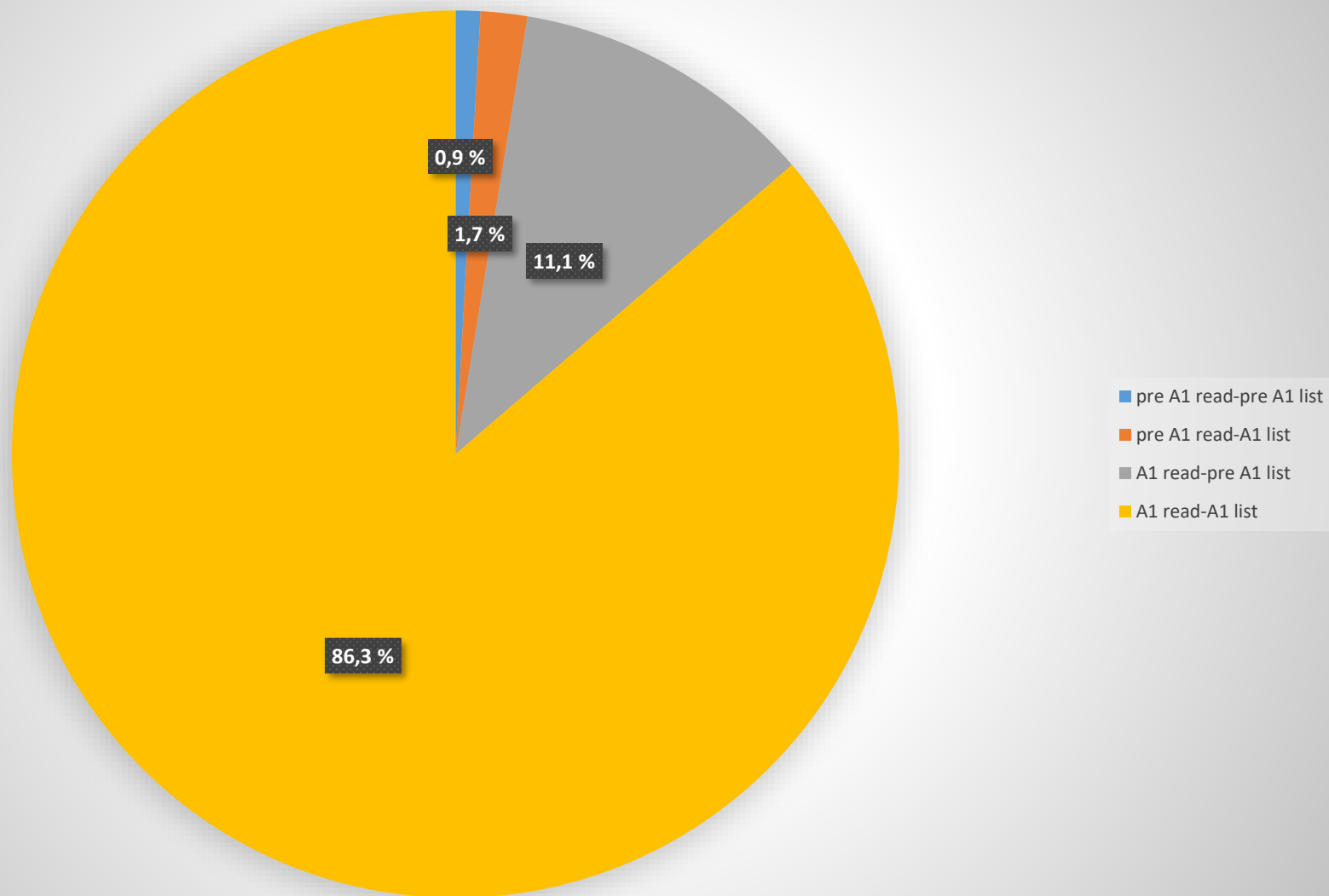

INGLESE- CLASSI QUINTA PRIMARIA-TREND ISTITUTO

Tavola 7C Inglese Reading ²³

Istituzione scolastica nel suo complesso										
Anno scolastico	Classi/Istituto	Media del punteggio percentuale al netto del <i>cheating</i> ^{1a}	Esiti degli studenti al netto del <i>cheating</i> nella stessa scala del rapporto nazionale ^{1d}	Differenza nei risultati (punteggio percentuale) rispetto a classi/scuole con <i>background</i> familiare simile ²	<i>Background</i> familiare mediano degli studenti ^{3 4}	Punteggio Campania ⁵	Punteggio Sud ⁵	Punteggio Italia ⁵	Punteggio percentuale osservato ⁶	<i>Cheating</i> in percentuale ⁷
2020-21	SAIC8B500Q	83,6	214,1	+9,7	alto	↑	↑	↑	85,7	2,4
2021-22	SAIC8B500Q	80,5	211,5	+9,5	basso	↑	↑	↑	81,0	0,7
2022-23	SAIC8B500Q	84,9	204,8	+2,3	medio-alto	↑	↑	↑	85,5	0,7
2023-24	SAIC8B500Q	80,0	221,0	+3,2	alto	↑	↑	↑	80,4	0,5

Salva la tavola in formato Excel 

Tavola 7D Inglese Listening ²³

Istituzione scolastica nel suo complesso										
Anno scolastico	Classi/Istituto	Media del punteggio percentuale al netto del <i>cheating</i> ^{1a}	Esiti degli studenti al netto del <i>cheating</i> nella stessa scala del rapporto nazionale ^{1d}	Differenza nei risultati (punteggio percentuale) rispetto a classi/scuole con <i>background</i> familiare simile ²	<i>Background</i> familiare mediano degli studenti ^{3 4}	Punteggio Campania ⁵	Punteggio Sud ⁵	Punteggio Italia ⁵	Punteggio percentuale osservato ⁶	<i>Cheating</i> in percentuale ⁷
2020-21	SAIC8B500Q	70,5	209,6	+3,5	alto	↑	↑	↑	70,7	0,2
2021-22	SAIC8B500Q	73,3	205,6	+6,8	basso	↑	↑	↑	73,3	0,0
2022-23	SAIC8B500Q	79,8	194,3	-2,5	medio-alto	↑	↑	↑	79,9	0,1
2023-24	SAIC8B500Q	73,5	210,8	-4,0	alto	↔	↑	↔	73,8	0,4

SCUOLA SECONDARIA
CLASSE TERZA

ITALIANO- CLASSE TERZA SECONDARIA

Tavola 1A Italiano

Istituto nel suo complesso					
Classi/Istituto/Dettaglio territoriale	Studenti a livello 1	Studenti a livello 2	Studenti a livello 3	Studenti a livello 4	Studenti a livello 5
415052600801	2 (8,7%)	3 (13,0%)	11 (47,8%)	4 (17,4%)	3 (13,0%)
SAIC8B500Q	2 (8,7%)	3 (13,0%)	11 (47,8%)	4 (17,4%)	3 (13,0%)
Campania	19,3%	28,3%	29,3%	16,9%	6,1%
Sud	17,0%	27,0%	30,2%	18,7%	7,3%
Italia	15,1%	24,8%	30,7%	20,4%	9,1%

Andamento negli ultimi anni scolastici

Tavola 8A Italiano ²³

Istituto nel suo complesso							
Anno scolastico	Istituto	Esiti degli studenti nella stessa scala del rapporto nazionale ^{1d}	Percentuale studenti a livello 1	Percentuale studenti a livello 2	Percentuale studenti a livello 3	Percentuale studenti a livello 4	Percentuale studenti a livello 5
2022-23	SAIC8B500Q	198,8	4,8%	28,6%	47,6%	14,3%	4,8%
2023-24	SAIC8B500Q	202,7	8,7%	13,0%	47,8%	17,4%	13,0%

DISTRIBUZIONE PERCENTUALE- FASCE DI LIVELLO- ISTITUTO

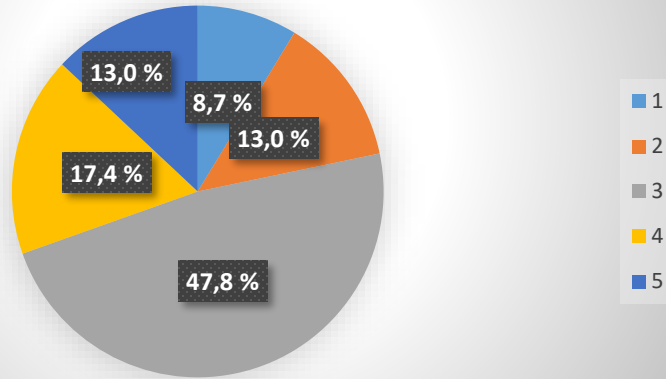

DISTRIBUZIONE PERCENTUALE-FASCE DI LIVELLO- CAMPANIA

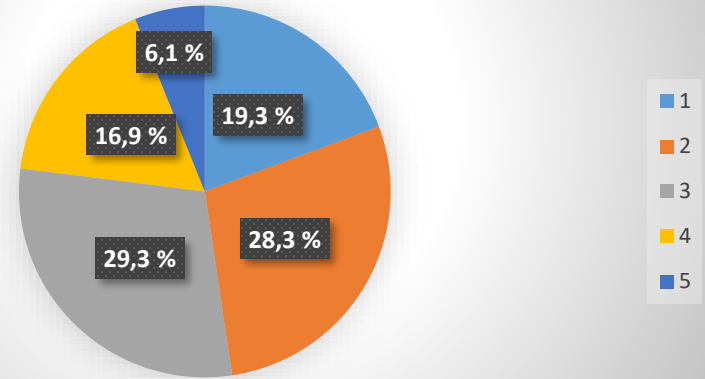

DISTRIBUZIONE PERCENTUALE- FASCE DI LIVELLO- SUD

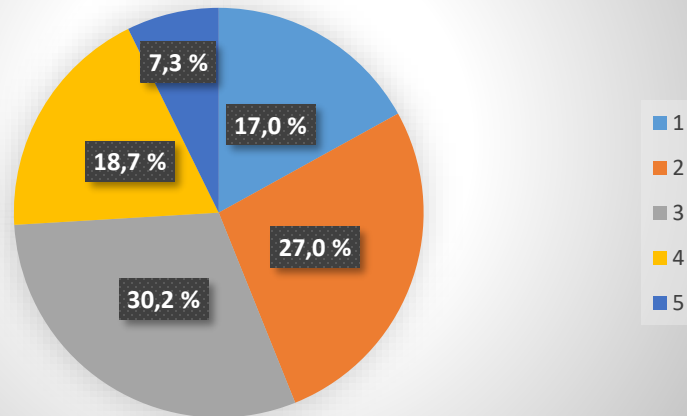



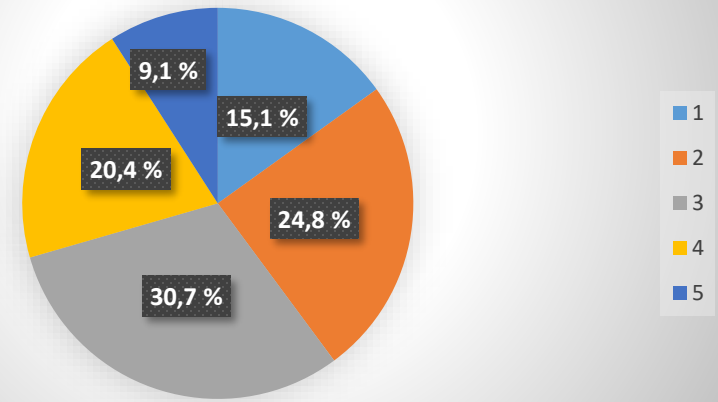





DISTRIBUZIONE PERCENTUALE-FASCE DI LIVELLO- ITALIA







EFFETTO SCUOLA- ITALIANO – CLASSE TERZA SECONDARIA

Tavola 9A Italiano

Istituto nel suo complesso					
Confronto tra il punteggio osservato dell'istituzione scolastica e il punteggio della regione Campania	Effetto scuola positivo	Effetto scuola leggermente positivo	Effetto scuola pari alla media regionale	Effetto scuola leggermente negativo	Effetto scuola negativo
Sopra la media regionale 					
Intorno alla media regionale 					
Sotto la media regionale 					

Istituto nel suo complesso					
Confronto tra il punteggio osservato dell'istituzione scolastica e il punteggio della macroarea Sud	Effetto scuola positivo	Effetto scuola leggermente positivo	Effetto scuola pari alla media della macroarea	Effetto scuola leggermente negativo	Effetto scuola negativo
Sopra la media della macroarea 					
Intorno alla media della macroarea 					
Sotto la media della macroarea 					

Istituto nel suo complesso					
Confronto tra il punteggio osservato dell'istituzione scolastica e il punteggio nazionale	Effetto scuola positivo	Effetto scuola leggermente positivo	Effetto scuola pari alla media nazionale	Effetto scuola leggermente negativo	Effetto scuola negativo
Sopra la media nazionale 					
Intorno alla media nazionale 					
Sotto la media nazionale 					

MATEMATICA- CLASSE TERZA SECONDARIA

Tavola 1B Matematica

Istituto nel suo complesso					
Classi/Istituto/Dettaglio territoriale	Studenti a livello 1	Studenti a livello 2	Studenti a livello 3	Studenti a livello 4	Studenti a livello 5
415052600801	4 (21,1%)	4 (21,1%)	3 (15,8%)	7 (36,8%)	1 (5,3%)
SAIC8B500Q	4 (21,1%)	4 (21,1%)	3 (15,8%)	7 (36,8%)	1 (5,3%)
Campania	30,0%	27,4%	22,3%	12,6%	7,8%
Sud	25,9%	26,3%	23,4%	14,3%	10,0%
Italia	19,9%	24,2%	24,6%	17,2%	14,1%

Tavola 8B Matematica ²³

Istituto nel suo complesso							
Anno scolastico	Istituto	Esiti degli studenti nella stessa scala del rapporto nazionale ^{1d}	Percentuale studenti a livello 1	Percentuale studenti a livello 2	Percentuale studenti a livello 3	Percentuale studenti a livello 4	Percentuale studenti a livello 5
2022-23	SAIC8B500Q	190,9	19,1%	33,3%	19,1%	28,6%	0,0%
2023-24	SAIC8B500Q	197,8	21,1%	21,1%	15,8%	36,8%	5,3%

DISTRIBUZIONE PERCENTUALE-FASCE DI LIVELLO-ISTITUTO

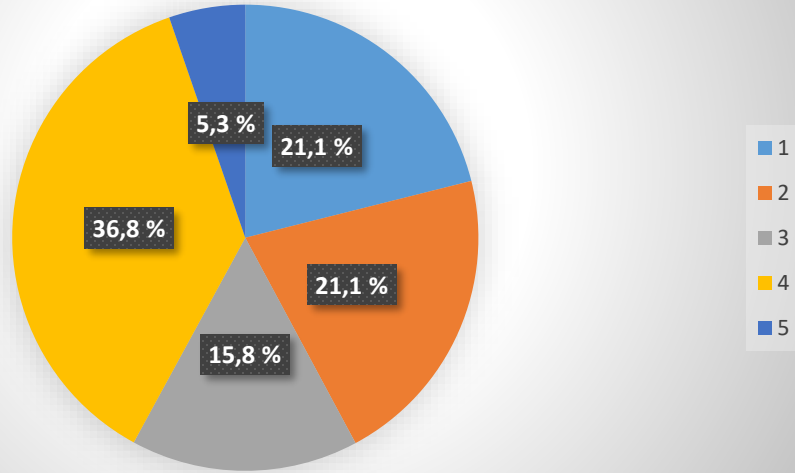

DISTRIBUZIONE PERCENTUALE-FASCE DI LIVELLO-CAMPANIA

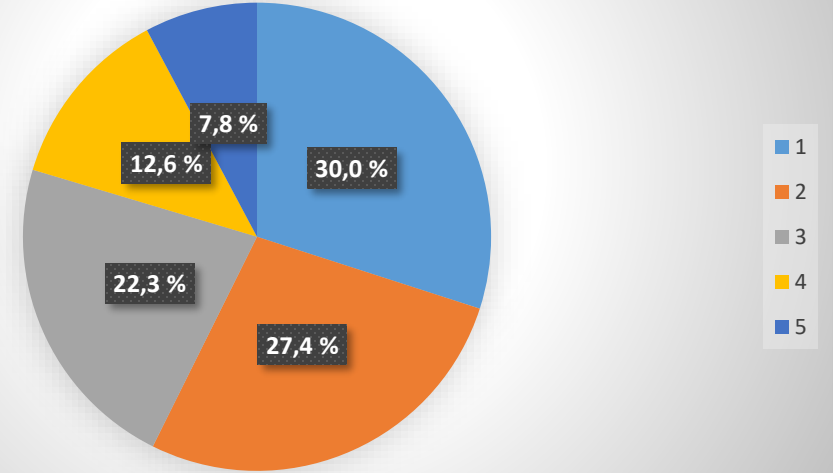

DISTRIBUZIONE PERCENTUALE-FASCE DI LIVELLO-SUD

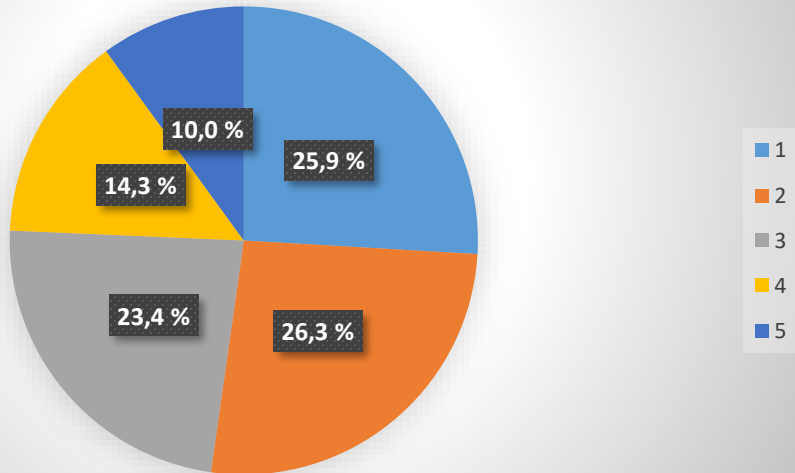



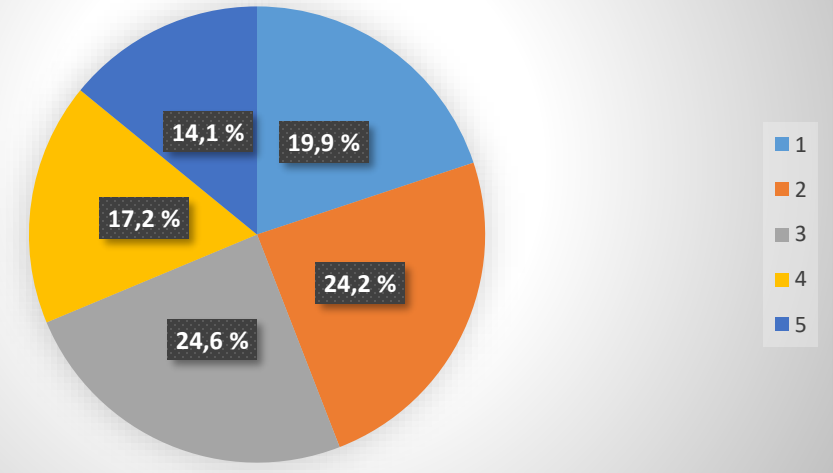





DISTRIBUZIONE PERCENTUALE-FASCE DI LIVELLO-ITALIA







EFFETTO SCUOLA- MATEMATICA – CLASSE TERZA SECONDARIA

Tavola 9B Matematica

Istituto nel suo complesso					
Confronto tra il punteggio osservato dell'istituzione scolastica e il punteggio della regione Campania	Effetto scuola positivo	Effetto scuola leggermente positivo	Effetto scuola pari alla media regionale	Effetto scuola leggermente negativo	Effetto scuola negativo
Sopra la media regionale 					
Intorno alla media regionale 					
Sotto la media regionale 					

Istituto nel suo complesso					
Confronto tra il punteggio osservato dell'istituzione scolastica e il punteggio della macroarea Sud	Effetto scuola positivo	Effetto scuola leggermente positivo	Effetto scuola pari alla media della macroarea	Effetto scuola leggermente negativo	Effetto scuola negativo
Sopra la media della macroarea 					
Intorno alla media della macroarea 					
Sotto la media della macroarea 					

Istituto nel suo complesso					
Confronto tra il punteggio osservato dell'istituzione scolastica e il punteggio nazionale	Effetto scuola positivo	Effetto scuola leggermente positivo	Effetto scuola pari alla media nazionale	Effetto scuola leggermente negativo	Effetto scuola negativo
Sopra la media nazionale 					
Intorno alla media nazionale 					
Sotto la media nazionale 					

INGLESE READING- CLASSE TERZA SECONDARIA

Tavola 1C Inglese Reading

Istituto nel suo complesso			
Classi/Istituto/Dettaglio territoriale	Studenti a livello Pre-A1	Studenti a livello A1	Studenti a livello A2
415052600801	1 (4,8%)	2 (9,5%)	18 (85,7%)
SAIC8B500Q	1 (4,8%)	2 (9,5%)	18 (85,7%)
Campania	5,4%	18,8%	75,7%
Sud	4,5%	17,7%	77,8%
Italia	3,6%	14,6%	81,9%

DISTRIBUZIONE LIVELLI INGLESE READING-ISTITUTO

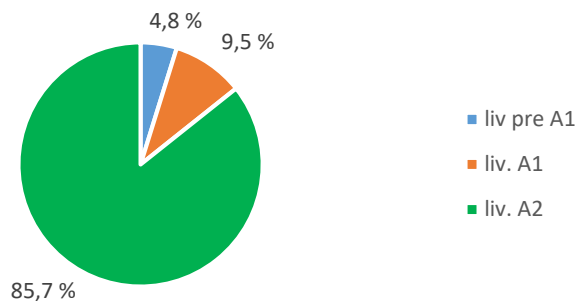

DISTRIBUZIONE LIVELLI INGLESE READING-CAMPANIA

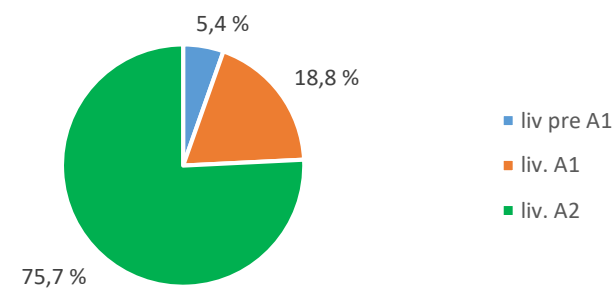

DISTRIBUZIONE LIVELLI INGLESE READING-SUD

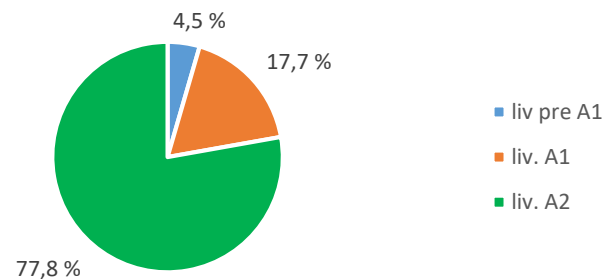



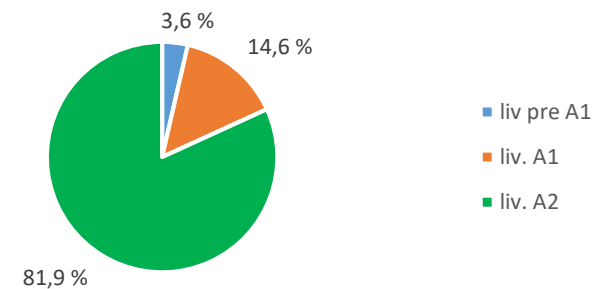





DISTRIBUZIONE LIVELLI INGLESE READING-ITALIA







EFFETTO SCUOLA- INGLESE READING – CLASSE TERZA SECONDARIA

Tavola 9C Inglese Reading

Istituto nel suo complesso					
Confronto tra il punteggio osservato dell'istituzione scolastica e il punteggio della regione Campania	Effetto scuola positivo	Effetto scuola leggermente positivo	Effetto scuola pari alla media regionale	Effetto scuola leggermente negativo	Effetto scuola negativo
Sopra la media regionale 					
Intorno alla media regionale 					
Sotto la media regionale 					

Istituto nel suo complesso					
Confronto tra il punteggio osservato dell'istituzione scolastica e il punteggio della macroarea Sud	Effetto scuola positivo	Effetto scuola leggermente positivo	Effetto scuola pari alla media della macroarea	Effetto scuola leggermente negativo	Effetto scuola negativo
Sopra la media della macroarea 					
Intorno alla media della macroarea 					
Sotto la media della macroarea 					

Istituto nel suo complesso					
Confronto tra il punteggio osservato dell'istituzione scolastica e il punteggio nazionale	Effetto scuola positivo	Effetto scuola leggermente positivo	Effetto scuola pari alla media nazionale	Effetto scuola leggermente negativo	Effetto scuola negativo
Sopra la media nazionale 					
Intorno alla media nazionale 					
Sotto la media nazionale 					

INGLESE LISTENING- CLASSE TERZA SECONDARIA

Tavola 1D Inglese Listening

Istituto nel suo complesso			
Classi/Istituto/Dettaglio territoriale	Studenti a livello Pre-A1	Studenti a livello A1	Studenti a livello A2
415052600801	1 (4,8%)	5 (23,8%)	15 (71,4%)
SAIC8B500Q	1 (4,8%)	5 (23,8%)	15 (71,4%)
Campania	6,1%	40,9%	53,0%
Sud	4,8%	38,5%	56,6%
Italia	3,1%	29,1%	67,8%

DISTRIBUZIONE LIVELLI INGLESE LISTENING-ISTITUTO

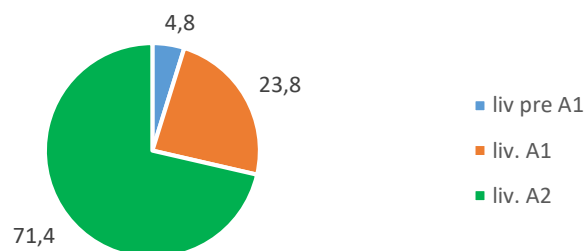

DISTRIBUZIONE LIVELLI INGLESE LISTENING-CAMPANIA

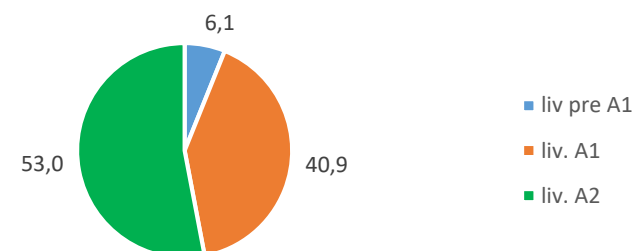

DISTRIBUZIONE LIVELLI INGLESE LISTENING-SUD

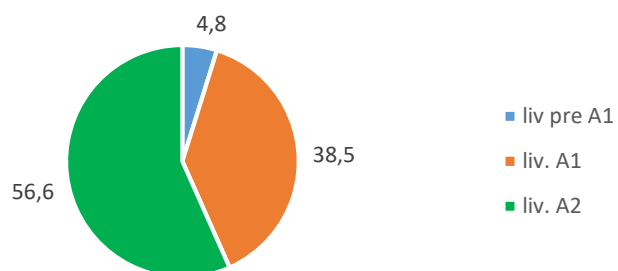



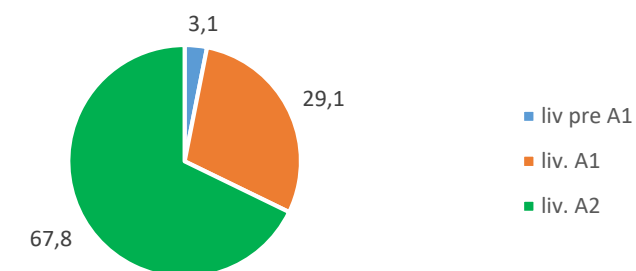



DISTRIBUZIONE LIVELLI INGLESE LISTENING-ITALIA





EFFETTO SCUOLA- INGLESE LISTENING – CLASSE TERZA SECONDARIA

Tavola 9D Inglese Listening

Istituto nel suo complesso					
Confronto tra il punteggio osservato dell'istituzione scolastica e il punteggio della regione Campania	Effetto scuola positivo	Effetto scuola leggermente positivo	Effetto scuola pari alla media regionale	Effetto scuola leggermente negativo	Effetto scuola negativo
Sopra la media regionale 					
Intorno alla media regionale 					
Sotto la media regionale 					

Istituto nel suo complesso					
Confronto tra il punteggio osservato dell'istituzione scolastica e il punteggio della macroarea Sud	Effetto scuola positivo	Effetto scuola leggermente positivo	Effetto scuola pari alla media della macroarea	Effetto scuola leggermente negativo	Effetto scuola negativo
Sopra la media della macroarea 					
Intorno alla media della macroarea 					
Sotto la media della macroarea 					

Istituto nel suo complesso					
Confronto tra il punteggio osservato dell'istituzione scolastica e il punteggio nazionale	Effetto scuola positivo	Effetto scuola leggermente positivo	Effetto scuola pari alla media nazionale	Effetto scuola leggermente negativo	Effetto scuola negativo
Sopra la media nazionale 					
Intorno alla media nazionale 					
Sotto la media nazionale 